Herzlich Willkommen SWISS LOGISTICS by ASFL SVBL

1

SWISS LOGISTICS by ASFL SVBL

SWISS LOGISTICS
— by ASFL SVBL —

SWISS LOGISTICS
— EDITION —
by ASFL SVBL

SWISS LOGISTICS by ASFL SVBL =

Die **S**chweizerische **V**ereinigung für die **B**erufsbildung in der **L**ogistik (SVBL)

Association **S**uisse pour la **f**ormation professionnelle en **l**ogistique (ASFL)

Associazione **S**vizzera per la **f**ormazione professionale in **l**ogistica (ASFL)

2

Organisation – Standorte AZL-CFL

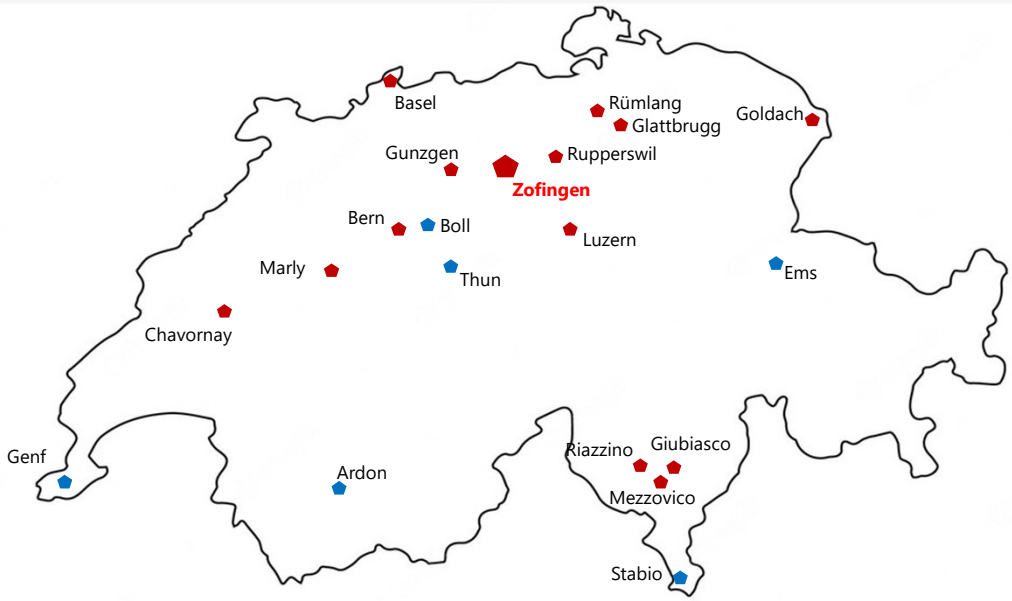

3

Organisation – Standort Zofingen

Betriebskonzept

Logistik Ausbildungs- und üK-Center in Zofingen AG

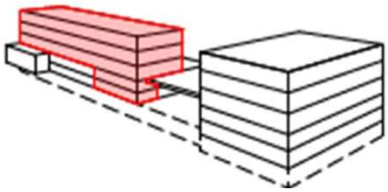

4

SWISS LOGISTICS — by ASFL SVBL —

Organisation – Zentrale – Regionen

5

SWISS LOGISTICS — by ASFL SVBL —

Management – Qualitäts-Audits 2023

Zertifiziertes Managementsystem SQS ISO 21001

Zertifizierte Weiterbildungsinstitution SQS eduQua

CERTIFIED IQNet MANAGEMENT SYSTEM

Zertifiziertes Managementsystem SQS ISO 9001

EDUQUA

Suva auditierte Ausbildungen
gemäss EKAS Richtlinie 6518

Anerkannter **CZV** Kursanbieter
Fournisseur de cours reconnu **OACP**
Fornitore di corsi riconosciuto **OAut**

VSAA ASFP

IPAF

CHARTA Unterstützt durch suvapro
STOPP BEI GEFAHR / GEFAHR BEHEBEN / WEITERARBEITEN

geprüft certifié certificato certified SES swiss education standard association

SWISS LIFTER
STAPLERFAHRSCHULEN

6

Totalrevision BiVo 2024 – Berufsfeld Logistik

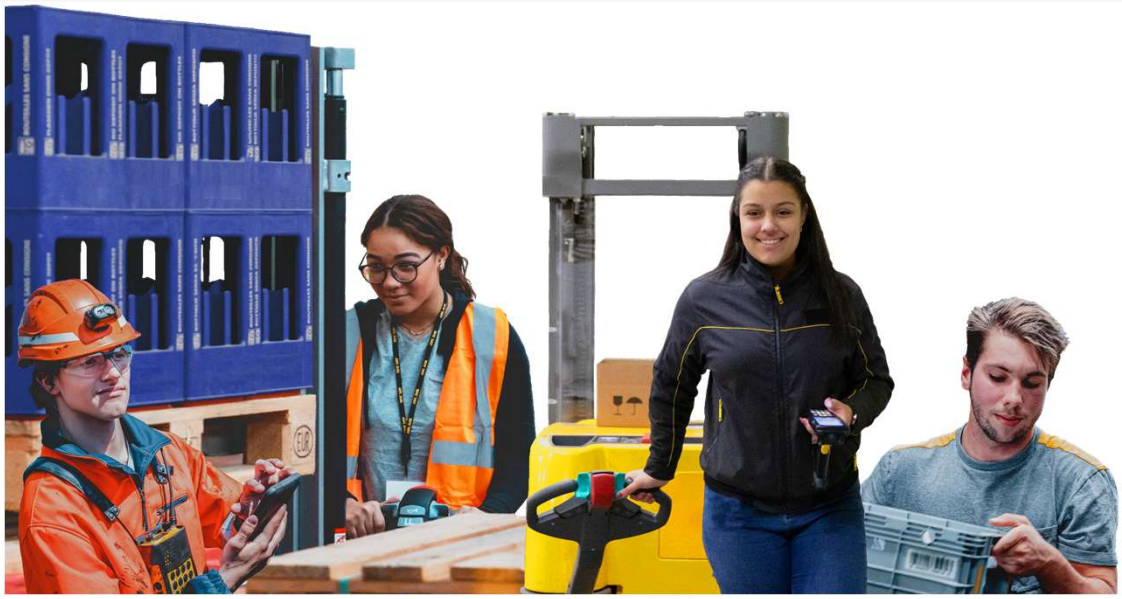

7

Ausbildung – Pilotkurs Entersite 2023 – Entersite 2024

8

SWISS LOGISTICS

Ausbildung – Berufsausstellungen

9

SWISS LOGISTICS — by ASFL SVBL —

Ausbildung – SwissSkills 2022

10

Erreichte Ziele 2023: BiVo 2024

Schweizerische Eidgenossenschaft
Confédération suisse
Confederazione Svizzera
Confederaziun svizra

AS 2023
www.fedlex.admin.ch
Massgebend ist die signierte elektronische Fassung

Verordnung des SBFI über die berufliche Grundbildung der Berufe mit EFZ im Berufsfeld «Logistik»

vom 15. September 2023

95512	**Logistikerin EFZ / Logistiker EFZ** **Logisticienne CFC / Logisticien CFC** **Impiegata in logistica AFC / Impiegato in logistica AFC**
95513	Distribution
95514	Lager
95515	**Fachfrau Bahntransport EFZ /** **Fachmann Bahntransport EFZ** **Agente de transport ferroviaire CFC /** **Agent de transport ferroviaire CFC** **Agente del trasporto ferroviario AFC**

11

Erreichte Ziele 2024: HBB BP Logistik

Schweizerische Eidgenossenschaft
Confédération suisse
Confederazione Svizzera
Confederaziun svizra

BBl 2023
www.fedlex.admin.ch

Vollzug des Bundesgesetzes über die Berufsbildung

Der Verband Fuss & Schuh – Association Pied & Chaussure – Associazione Piede & Scarpa hat, gestützt auf Artikel 28 Absatz 2 des Bundesgesetzes vom 13. Dezember 2002 über die Berufsbildung (SR *412.10*) und die Artikel 25 und 26 der zugehörigen Verordnung vom 19. November 2003 (SR *412.101*), den Entwurf der Prüfungsordnung über die Berufsprüfung *Spezialist Orthopädieschuhtechnik mit eidgenössischem Fachausweis / Spezialistin Orthopädieschuhtechnik mit eidgenössischem Fachausweis* eingereicht.

ASFL SVBL, die Schweizerische Vereinigung für die Berufsbildung in der Logistik hat, gestützt auf Artikel 28 Absatz 2 des Bundesgesetzes vom 13. Dezember 2002 über die Berufsbildung (SR *412.10*) und die Artikel 25 und 26 der zugehörigen Verordnung vom 19. November 2003 (SR *412.101*), den Entwurf der Prüfungsordnung über die Berufsprüfung *Logistiker mit eidgenössischem Fachausweis / Logistikerin mit eidgenössischem Fachausweis Fachrichtung Distribution* resp. *Lager* eingereicht.

Interessenten können diesen Entwurf bei der folgenden Amtsstelle beziehen:
Staatssekretariat für Bildung, Forschung und Innovation, Einsteinstrasse 2,
3003 Bern.

Einsprachen sind innert 30 Tagen dieser Amtsstelle zu unterbreiten.

9. November 2023

Staatssekretariat für Bildung,
Forschung und Innovation

12

Berufsfeld Logistik 2024

Berufsfeld Logistik: Neue Bildungsverordnung 2024

13

Themen BiVo 24 und Lernortkoordination (LOK)

- **Allgemeine Information**
- Überbetriebliche Kurse
- Berufsfachschulen
- Qualifikationsverfahren ab 2026 für EBA und 2027 für EFZ
- Betriebliche Ausbildung
- IAK: Informations- und Ausbildungskonzept
- Entersite AG: Pilotkurs und Einführung 2024

14

Wichtige Mitarbeiter der Totalrevision 2024

- **Dr. Beat M. Duerler**,
  Präsident und Vorsitzender der Geschäftsleitung SWISS LOGISTICS by ASFL SVBL

- **Boris Seiler**, Vertreter der BfS in der B&Q, Abteilungsleiter Technik & Logistik IDM Thun
  boris.seiler@idm.ch

- **André Hodler**, Projektleiter EnterSite ASFL SVBL, Berufsschullehrer BWZ Lyss
  ahodler@bwzlyss.ch

- **Nicole Ackermann**, Leitung Bildung & Qualität SWISS LOGISTICS by ASFL SVLBL
  ackermann@svbl.ch

15

Geschichte der Totalrevision 2024

September 2023: Unterzeichnung der Bildungserlasse durch die OdA und Einreichung beim SBFI

15. November 2023: Erlass der BiVo und Genehmigung der BiPläne durch das SBFI

IAK: ab November 2023: Information der kantonalen Berufsbildungsämter und der interessierten Kreise mit offiziellem Schreiben des SBFI

6. Oktober 2023: Veröffentlichung der BiVo in allen drei Sprachen in der Amtlichen Sammlung

Die **Bildungserlasse zum Berufsfeld Logistik** sind entweder im Berufsverzeichnis des **SBFI** https://www.becc.admin.ch/becc/public/bvz/beruf/show/95516 und https://www.becc.admin.ch/becc/public/bvz/beruf/show/95512) oder auf der **ASFL SVBL-Webseite** https://www.svbl.ch/logistiker-logistikerin/bildungsplan/ verfügbar.

16

Allgemeine Information

Die wesentlichsten Veränderungen

- **Berufsfeld Logistik** besteht aus

Logistiker EBA 2 Jahre	Logistiker EFZ Fachrichtung Distribution und Lager 3 Jahre	Fachfrau-Fachmann Bahntransport EFZ 3 Jahre (NEU mit A40-Prüfung)

- **Fachfrau-Fachmann Bahntransport EFZ** wird nur noch in Olten, Dietikon und Nyon beschult
- Die **Berufskenntnisse** (**schriftliche Prüfung**) am QV **entfallen**
- Es gibt ein **Fachgespräch** bei der **praktischen Prüfung** am QV
  - Das Fachgespräch entspricht nicht einem theoretischen Prüfungsgespräch
- Die **Erfahrungsnote** für das QV wird zwischen **Betrieb**, **üK** und **Berufsfachschule** neu aufgeteilt
- **Semesternoten** entsprechen den **Handlungskompetenzen gemäss BiVo**
- Erstes QV nach BiVo 2024 findet für Logistiker **EBA im 2026** und für Logistiker **EFZ 2027** statt

17

Allgemeine Informationen

Anpassungen

- Die **fachrichtungsspezifischen Kompetenzen** werden gefördert
- LogistikerInnen haben **vier** gemeinsame Handlungskompetenzbereiche und **je zwei** Handlungskompetenzbereiche, die die Fachrichtung betreffen
- Die Anzahl **Tage** der überbetrieblichen Kurse wurde angepasst
  - LogistikerIn EBA von 14 auf 16 Tage
  - LogistikerIn Fachrichtung Distribution von 20 auf 24 Tage
  - LogistikerIn Fachrichtung Lager von 20 auf 25 Tage
  - Fachfrau-Fachmann Bahntransport EFZ von 20 auf 15 Tage
- BYOD wird auch bei den überbetrieblichen Kursen umgesetzt

18

Handlungskompetenzenraster Berufsfeld Logistik

↓ HK-Bereiche		Handlungskompetenzen						
a.	Organisieren der Aufträge	a1 Logistikaufträge entgegennehmen.	a2 Logistikaufträge planen und organisieren.	a3 Mitarbeitende der Logistik zu ihrem Arbeitseinsatz instruieren.	a4 Arbeitsmittel zum Logistikauftrag prüfen und bereitstellen.	a5	a6	a7
b.	Gestalten und Optimieren des Arbeitseinsatzes	b1 Anliegen im Bereich Logistik von Kundinnen und Kunden entgegennehmen, bearbeiten oder weiterleiten.	b2 Die Qualität und Effizienz der eigenen Arbeit in der Logistik optimieren.	b3 Logistikprozesse optimieren.	b4 Reststoffe und Abfälle nach Materialkreisläufen sortieren, lagern und der Entsorgung oder dem Recycling zuführen.	b5 Informationen zu den Logistikaufträgen und -prozessen dokumentieren.	b6	b7
c.	Entgegennehmen und Bewirtschaften von Gütern	c1 Güter im Logistikprozess annehmen.	c2 Güter abladen und kontrollieren.	c3 Güter umschlagen.	c4 Güter einlagern und das Lager pflegen.	c5 Gefahrgut erkennen, umschlagen und transportieren.	c6 Den Güterbestand eines Lagers oder den Reservebestand erheben.	c7 Güterbedarf festlegen und Güter bestellen oder den Bedarf melden.
d.	Verteilen von Gütern	d1 Güter kommissionieren und bereitstellen.	d2 Begleitdaten und -informationen zu den auszuliefernden Gütern erfassen und übermitteln.	d3 Güter disponieren und Touren planen.	d4 Güter auf Transportmittel verladen und für den Transport sichern.	d5 Güter den unterschiedlichen Kundengruppen übergeben oder liefern.	d6 Beschädigte oder zurück gewiesene Güter und Gebinde entgegennehmen und Retouren bearbeiten.	d7
e.	Bearbeiten von Sendungen und Dienstleistungsaufträgen	e1 Sendungen und Dienstleistungsaufträge annehmen und die Kundin oder den Kunden dazu beraten.	e2 Sendungen bei der Kundin oder beim Kunden abholen und entgegennehmen.	e3 Sendungen für Sortierprozesse aufbereiten.	e4 Sendungen für die Zustellorganisationen sortieren, kommissionieren und für den Weitertransport bereitstellen.	e5	e6	e7
f.	Zustellen von Sendungen und Erbringen von Dienstleistungen	f1 Sendungen und Arbeitsmittel für den Zustellprozess bereitstellen.	f2 Logistische Dienstleistungen vorbereiten und erbringen.	f3 Distributionsprozesse planen und organisieren.	f4 Sendungen und Waren gemäss Tourendisposition zustellen.	f5 Sendungen und Waren in der Rückwärtslogistik rückführen oder entsorgen.	f6	f7
g.	Lagern von Waren	g1 Waren annehmen und umschlagen sowie Güterbestände nachführen.	g2 Waren einlagern und das Lager optimieren.	g3 Warenbestände und -fluss im System erfassen und Daten auswerten.	g4 Warenbedarf festlegen und die Lieferbereitschaft optimieren.	g5	g6	g7
h.	Kommissionieren von Waren	h1 Waren kommissionieren und visuell kontrollieren.	h2 Kommissionierte Waren für den Transport vorbereiten und verladen.	h3 Kommissioniersysteme insbesondere bezüglich Materialfluss, Datenfluss und Organisation analysieren und optimieren.	h4	h5	h6	h7

19

Das Berufsfeld Logistik ab 2024

Berufliche Grundbildung	Anzahl üK – Tage neu
Logistikerin / Logistiker EBA	16
Logistikerin / Logistiker EFZ Fachrichtung Distribution	24
Logistikerin / Logistiker EFZ Fachrichtung Lager	25
Fachfrau / Fachmann Bahntransport EFZ	15

20

HKB Stufe EBA – gemeinsame HKB Stufe EFZ

Logistikerin / Logistiker EBA

HKB	
a	Organisieren der Aufträge
b	Gestalten und Optimieren des Arbeitseinsatzes
c	Entgegennehmen und Bewirtschaften von Gütern
d	Verteilen von Gütern

Gemeinsamen HKB der drei EFZ – Berufe

HKB	
a	Organisieren der Aufträge
b	Gestalten und Optimieren des Arbeitseinsatzes

Gemeinsame HKB des Berufes Logistikerin / Logistiker EFZ Distribution und Lager

HKB	
c	Entgegennehmen und Bewirtschaften von Gütern
d	Verteilen von Gütern

21

HKB Fachrichtungen EFZ – HKB FF/FM Bahntransport

Logistikerin / Logistiker EFZ HKB Fachrichtung Distribution

HKB	
e	Bearbeiten von Sendungen und Dienstleistungsaufträgen
f	Zustellen von Sendungen und Erbringen von Dienstleistungen

Logistikerin / Logistiker EFZ HKB Fachrichtung Lager

HKB	
g	Lagern von Waren
h	Kommissionieren von Waren

HKB des Berufes Fachfrau Fachmann Bahntransport EFZ

HKB	
c	Führen des Triebfahrzeugs
d	Vorbereiten und Führen von Rangierbewegungen

22

Themen BiVo 24 und Lernortkoordination (LOK)

- Allgemeine Information
- **Überbetriebliche Kurse**
- Berufsfachschulen
- Qualifikationsverfahren ab 2026 für EBA und 2027 für EFZ
- Betriebliche Ausbildung
- IAK: Informations- und Ausbildungskonzept
- Entersite AG: Pilotkurs und Einführung 2024

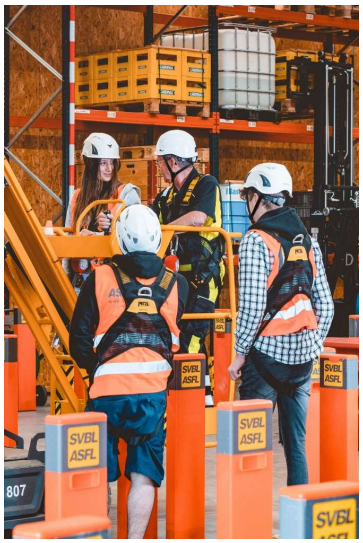

23

Dauer der obligatorischen überbetrieblichen Kurse

üK EFZ Fachrichtung Lager					
üK 1	üK 2	üK 3	üK 4	üK 5	üK6
4 Tage	4 Tage	4 Tage	**4** Tage	5 Tage	**4** Tage
					25 Tage

üK EBA			
üK 1	üK 2	üK 3	üK 4
4 Tage	4 Tage	4 Tage	**4** Tage
			16 Tage

üK EFZ Fachrichtung Distribution					
üK 1	üK 2	üK 3	üK 4	üK 5	üK6
4 Tage	4 Tage	4 Tage	**4** Tage	4 Tage	**4** Tage
					24 Tage

üK EFZ Fachfrau/Fachmann Bahntransport					
üK 1	üK 2	üK 3			
4 Tage	**7** Tage	**4** Tage			
					15 Tage

24

Fachrichtung Lager und Distribution: üK 1 und üK 2

üK1 Dauer: 4 Tage	Bewertung	Themen
Tag 1	Note	Einarbeitungstag, üK-Organisationsreglement
Tag 2	Note	Arbeitssicherheit und Gesundheitsschutz / Gefahrgut
Tag 3	Note	Brandschutz und Erste Hilfe
Tag 4		FFZ Kat. S2

üK2 Dauer: 4 Tage	Bewertung	Themen
		Gegengewichtsstapler Kat. R1 Quersitz – Schubmaststapler R2

Bewertung,
Ausweis,
Pflicht zu bestehen,
Zulassungsbedingung QV

25

Fachrichtung Lager und Distribution: üK 3 und üK 4

üK3 Dauer: 4 Tage	Bewertung	Themen
Tag 1	Note	Warenannahme, Güter kontrollieren
Tag 2	Note	Lagerung und Inventur
Tag 3	Note	Kommissionierung
Tag 4	Note	Ladungssicherung und Verlad

üK4 Dauer: 4 Tage	Bewertung	Themen
Tag 1	Note	Verteilen von Gütern (bereitstellen, disponieren, verladen, Übergabe an Kundengruppe und Retouren)
Tag 2	Note	Verladen von Gütern
Tag 3	Note	Versand und Zustellung von Gütern
Tag 4	Note	Touren planen

ALS
Arbeits- und Lern-Situatio-
Nen

Praxisorientierung

Aufbau üK:
Entlang dem
Logistikprozess mit

- Warenbeschaffung
- Wareneingang
- Warenverarbeitung
- Warenausgang
- Warenverteilung

26

Fachrichtung Lager: üK 5 und üK 6

üK5 Dauer: 5 Tage	Bewertung	Themen
Tag 1		Waren annehmen, umschlagen und einlagern, Güterbestand nachführen und Lager optimieren (Vertiefung Lager)
Tag 2 und 3		Theoretische und praktische Grundlagen im Umgang mit Industriekranen Einsatz und Kontrollen der Anschlagmittel
Tag 4 und 5		Hubarbeitsbühne Kategorie 3A / 3B

üK6 Dauer: 4 Tage	Bewertung	Themen
Tag 1		R3 oder R4
Tag 2		R3 oder R4
Tag 3		Güter kommissionieren, kontrollieren und für den Versand vorbereiten (Vertiefung Lager)
Tag 4		Regalsicherheit

27

Fachrichtung Distribution: üK 5 und üK 6

üK5 Dauer: 4 Tage	Bewertung	Themen
		Bearbeiten von Sendungen und Dienstleistungen

üK6 Dauer: 4 Tage	Bewertung	Themen
		Zustellen von Sendungen und Erbringen von Dienstleistungen

28

Fachfrau / Fachmann Bahntransport: üK 1, üK 2 und üK 3

üK1 Dauer: 4 Tage	Bewertung	Themen
		Einführung Arbeiten im Rangierbereich / Gleisfeld und Einblicke in Prozesspartner/innen (ZStebV-Prüfung BAV)

üK2 Dauer: 7 Tage	Bewertung	Themen
	Note	Einführung Rangierpraxis Vor Lernfahrten Kat. Ai40 (Rangierleiter/in)

üK3 Dauer: 4 Tage	Bewertung	Themen
	Note	Einführung Inbetriebnahme Fahrzeuge Vor Lernfahrten Kat. A40 (Rangierlokführer/in)

29

Fachfrau / Fachmann Bahntransport: Details der Ausbildung

- **Überbetriebliche Kurse**
  Alle 3 Kurse (Handlungskompetenzen HK a./b. und c./d.) finden neu nur für die Lernenden Fachleute Bahntransport statt.
  Keine gemeinsamen Kurse mehr mit Logistiker/innen Lager oder Distribution.

- **Erfahrungsnoten**
  Die Lernenden werden mittels eines Kompetenznachweises im üK 2 und üK 3 beurteilt.

- **Schulorte**
  Olten, Dietikon und Nyon

- **Schulunterricht**
  Der Berufskundeunterricht (Handlungskompetenzen HK a./b. und c./d.) findet neu nur für die Lernenden Fachleute Bahntransport statt. Kein gemeinsamer Unterricht mehr mit Logistiker/innen Lager oder Distribution.

30

Der «digitale» Fortschritt

- Arbeiten in den Untergruppen (Betrieb, Berufsfachschule, üK und QV)
- Erstellen des Informationskonzepts
- Erarbeitung der Lehrmittel

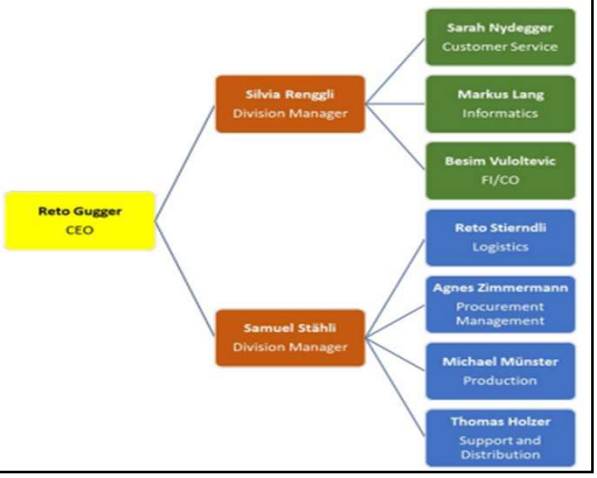

31

EnterSite AG

Alle Lernenden erhalten das **Grundpaket** automatisch zugestellt. Es muss kein Paket bestellt werden.

<u>Im Grundpaket enthalten sind</u>:

- Handbuch der **Logistik**
- Handbuch der **Fachrichtungen**
- Handbuch der **Informatikkompetenzen**
- Handbuch der **Mathematik** für Logistik
- **Formelbuch**
- **Logistik ABC**
- Handbuch für das **Berufsfeld Logistik,** Leitfaden zur **Lerndokumentation**

www.entersite.ch

Aktuell finden Übersetzungen von D in F und I statt Arbeiten mit Classtime

32

Ausblick

Umsetzungsdokumente werden laufend erarbeitet und sobald sie fertiggestellt sind auf der Webseite der ASFL SVBL zur Verfügung gestellt.

Factsheets

Lernortkooperation

EBA 8 und EFZ 17 Praxisaufträge

Ausführungsbestimmungen zum Qualifikationsverfahren (2025)

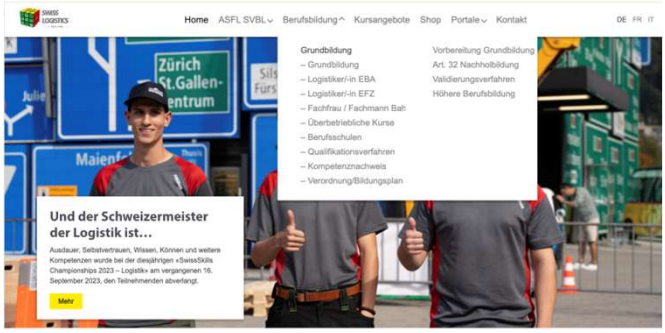

33

Themen BiVo 24 und Lernortkoordination (LOK)

- Allgemeine Information
- Überbetriebliche Kurse
- **Berufsfachschulen (Weitere Details aus der Präsentation von Markus Wüthrich BZLT)**
- Qualifikationsverfahren ab 2026 für EBA und 2027 für EFZ
- Betriebliche Ausbildung
- IAK: Informations- und Ausbildungskonzept
- Entersite AG: Pilotkurs und Einführung 2024

34

Information für die Berufsfachschulen: Ziele

Ziele der Informationsveranstaltung der Berufsfachschulen

- Alle Berufsfachschulen haben die gleiche Information und den gleichen Informationsstand über die neue BiVo, welche auf den 01.01.2024 in Kraft tritt
- Die Lehrpersonen kennen die Veränderungen, welche die Berufsfachschulen betreffen
- Alle Lehrpersonen sind befähigt, gemäss den Veränderungen der BiVo 2024, die Umsetzung an der «eigenen Schule» auf den 01.08.2024 umzusetzen
- Fragen können geklärt werden

35

Information für die Berufsfachschulen: Abgrenzungen

Abgrenzung

- An der Informationsveranstaltung werden keine pädagogisch-didaktischen Themen erläutert
- Es können keine Veränderungen und/oder Anpassungen an der BiVo und dem BiPla vorgenommen werden
- Informationen in Bezug auf den Ablauf und Inhalt des praktischen Qualifikationsverfahrens ist nicht Bestandteil der Informationsveranstaltung der Lehrpersonen. Informationen, Inhalte und Abläufe des Qualifikationsverfahren werden zu einem späteren Zeitpunkt durch die jeweiligen Chef-Experten erläutert

36

Lektionentafel Logistiker EBA

Unterricht	1. Lehrjahr	2. Lehrjahr	Total
a. Berufskenntnisse			
– Organisieren der Aufträge	60	–	60
– Gestalten und Optimieren des Arbeitseinsatzes	40	50	90
– Entgegennehmen und Bewirtschaften von Gütern	100	100	200
– Verteilen von Gütern	–	50	50
Total Berufskenntnisse	**200**	**200**	**400**
b. Allgemeinbildung	120	120	240
c. Sport	40	40	80
Total Lektionen	**360**	**360**	**720**

37

Lektionentafel Logistiker EFZ

Unterricht	1. Lehrjahr	2. Lehrjahr	3. Lehrjahr	Total
a. Berufskenntnisse				
– Organisieren der Aufträge Gestalten und Optimieren des Arbeits-einsatzes	100	40	60	200
– Entgegennehmen und Bewirtschaften von Gütern Verteilen von Gütern	100	60	40	200
– fachrichtungsspezifische Unterricht	–	100	100	200
Total Berufskenntnisse	**200**	**200**	**200**	**600**
b. Allgemeinbildung	120	120	120	360
c. Sport	40	40	40	120
Total Lektionen	**360**	**360**	**360**	**1080**

38

Lektionentafel Fachfrau Fachmann Bahntransport EFZ

Unterricht	1. Lehrjahr	2. Lehrjahr	3. Lehrjahr	Total
a. Berufskenntnisse				
– Organisieren der Aufträge Gestalten und Optimieren des Arbeitseinsatzes	80	40	80	200
– Führen des Triebfahrzeugs Vorbereiten und Führen von Rangierbewegungen	120	140	80	340
Total Berufskenntnisse	**200**	**180**	**160**	**540**
b. Allgemeinbildung	120	120	120	360
c. Sport	40	40	40	120
Total Lektionen	**360**	**340**	**320**	**1020**

39

Erfahrungsnoten und QV-Noten

Die Anteile der Erfahrungsnoten stellen sich wie folgt zusammen:

- 60% Berufskenntnis (6 Semesternoten EFZ oder 4 Semesternoten EBA)
- 25% Betriebliche Bildung (1. – 5. Semester EFZ oder 1. – 3. Semester EBA)
- 15% Überbetriebliche Kurse

Zusammenstellung QV-Noten (EFZ und EBA)

- 40% praktische Arbeiten
- 40% Erfahrungsnoten
- 20% Allgemeinbildung

Zusammenstellung QV Noten Logistiker Art.32

- 80% praktische Arbeiten
- 20% Allgemeinbildung

40

Themen BiVo 24 und Lernortkoordination (LOK)

- Allgemeine Information
- Überbetriebliche Kurse
- Berufsfachschulen
- **Qualifikationsverfahren ab 2026 für EBA und 2027 für EFZ**
- Betriebliche Ausbildung
- IAK: Informations- und Ausbildungskonzept
- Entersite AG: Pilotkurs und Einführung 2024

41

Änderungen Qualifikationsverfahren BiVo 2024

- Verzicht auf BK-Prüfung schriftlich
- Fachgespräch integriert im praktischen QV (VPA)
- EBA ab 2026
- EFZ ab 2027

Art. 20 Umfang und Durchführung des Qualifikationsverfahrens mit Abschlussprüfung

[1] Im Qualifikationsverfahren mit Abschlussprüfung werden die Handlungskompetenzen in den nachstehenden Qualifikationsbereichen wie folgt geprüft:

a. praktische Arbeit, als vorgegebene praktische Arbeit (VPA) im Umfang von 6 Stunden; dafür gilt Folgendes:
   1. Dieser Qualifikationsbereich wird gegen Ende der beruflichen Grundbildung geprüft.
   2. Die lernende Person muss zeigen, dass sie fähig ist, die geforderten Tätigkeiten fachlich korrekt sowie bedarfs- und situationsgerecht auszuführen.
   3. Die Lerndokumentation und die Unterlagen der überbetrieblichen Kurse dürfen als Hilfsmittel verwendet werden.
   4. Der Qualifikationsbereich umfasst die folgenden Handlungskompetenzbereiche sowie das Fachgespräch im Umfang von 30 Minuten mit den nachstehenden Gewichtungen:

– für den Beruf Logistikerin EFZ / Logistiker EFZ:

Position	Handlungskompetenzbereiche	Gewichtung
1	Organisieren der Aufträge Gestalten und Optimieren des Arbeitseinsatzes	10 %
2	Entgegennehmen und Bewirtschaften von Gütern Verteilen von Gütern	30 %
3	Fachrichtungsspezifische Handlungskompetenzbereiche	40 %
4	Fachgespräch	20 %

42

Themen BiVo 24 und Lernortkoordination (LOK)

- Allgemeine Information
- Überbetriebliche Kurse
- Berufsfachschulen
- Qualifikationsverfahren ab 2026 für EBA und 2027 für EFZ
- **Betriebliche Ausbildung**
- IAK: Informations- und Ausbildungskonzept
- Entersite AG: Pilotkurs und Einführung 2024

43

Praxis Aufträge EBA

17 betriebliche Praxis Aufträge

- 1. Lehrjahr: 5
- 2. Lehrjahr: 3

PA 1 **Wareneingang, Globalidentifikation**	**PA 2** **Tauschen von Ladungsträger**	**PA 3** **Warenannahme, Mengenkontrolle**	**PA 4** **Gesundheit, Kommissionierung, Datenschutz**	**PA 5** **Notfallplan und Einrichtung**
PA 6 **Lagern von Gütern**	**PA 7** **Kommissionierung**	**PA 8** **Versand**		

44

Praxis Aufträge EFZ Lager

17 betriebliche Praxis Aufträge

- 1. Lehrjahr: 7
- 2. Lehrjahr: 7
- 3. Lehrjahr: 3

PA 1 Global-identifikation	**PA 2** Detail-identifikation	**PA 3** Mengenkontrolle	**PA 4** Einlagern von Gütern	**PA 5** Kommissionieren von Gütern	**PA 6** Versand	**PA 7** Entsorgung
PA 8 Arbeitsauftrag reflektieren und optimieren	**PA 9** Notfallplan und Einrichtung anwenden	**PA 10** Inventur ausführen	**PA 11** Routenplan und Ladungs-sicherung erstellen	**PA 12** Reklamationen und Retouren bearbeiten	**PA 13** Bestandes-führung und Differenzen bearbeiten	**PA 14** Kommissionierung erfassen und optimieren
PA 15 Lagern von Gütern	**PA 16** Warenbestände erfassen und auswerten	**PA 17** Logistikprozesse abbilden und optimieren				

45

Praxis Aufträge EFZ Distribution

17 betriebliche Praxis Aufträge

- 1. Lehrjahr: 7
- 2. Lehrjahr: 7
- 3. Lehrjahr: 3

PA 1 Arbeitsfähigkeit sicherstellen	**PA 2** Persönliche Sicherheit sowie Gesundheits-schutz im Zustellprozess	**PA 3** Sicherheit im Zustellprozess, Zustellfahrzeuge	**PA 4** Auftritt beim Kunden	**PA 5** Zustellung vorbereiten	**PA 6** Zustellung	**PA 7** Recycling, Entsorgung
PA 8 Notfall im Betrieb	**PA 9** KEP, Mail, Sendungen annehmen, Kundenberatung	**PA 10** Triage und Ableitung von Sendungen	**PA 11** Sortierung, KommissioerungBe reitstellung	**PA 12** Wareneingang	**PA 13** Einlagerung	**PA 14** Bewirtschaftung Lagerbestand Inventur
PA 15 Verpacken, versenden	**PA 16** Gefahrengut	**PA 17** Anleitung, Reflexion, Optimierung				

46

Praxis Auftrag: Warenannahme / Globalidentifikation

Handlungskompetenzen:

a2 Logistikaufträge planen und organisieren.

a4 Arbeitsmittel zum Logistikauftrag prüfen und bereitstellen.

b5 Informationen zu den Logistikaufträgen und -prozessen dokumentieren.

c1 Güter im Logistikprozess annehmen.

c2 Güter abladen und kontrollieren.

47

Praxis Auftrag: Warenannahme / Globalidentifikation

Leistungsziele

A2.2 Ich stelle meinen Zugang zu Gebäuden und den Zugriff auf benötigte Systeme sicher (Berechtigungen). (K3)

A2.7 Ich plane und organisiere eine gesundheitsschonende, sichere, ressourcenschonende und wirtschaftliche Auftragsausführung nach betrieblichen Vorgaben (Prozesse, Checklisten, Qualität, Termine). (K3)

A4.1 Ich prüfe die Verfügbarkeit und die Betriebsbereitschaft der für die Auftragsausführung notwendigen Kommunikationsmittel. (K3)

A4.2 Ich melde mich auf digitalen Arbeitsmitteln an, aktualisiere und aktiviere nach Bedarf die Anwendungen. (K3)

B5.2 Ich dokumentiere den Güter- und Informationsfluss nach betrieblichen Vorgaben. (K3)

B5.3 Ich dokumentiere und melde besondere Vorkommnisse, Ereignisse, Störungen, Pannen, Schäden und Unfälle nach betrieblichen Vorgaben. (K3)

48

Praxis Auftrag: Warenannahme / Globalidentifikation

Leistungsziele

C1.3 Ich bereite die Annahme von Gütern vor, definiere den Anfahrplatz des Transportmittels und bereite den Zwischenlagerplatz im Wareneingang vor. (K3)

C1.4 Ich bereite das Abladen der Güter vor (Sichern des Transportfahrzeugs) und stelle die entsprechenden Arbeits- (Förder- und Hebezeuge), Hilfsmittel und PSA bereit. (K3)

C1.5 Ich überprüfe die Empfangsadresse, identifiziere die Güter, vergleiche die Angaben auf den Transportdokumenten mit der Bestellung, kläre und dokumentiere festgestellte Abweichungen. (K3)

C1.6 Ich vergleiche die Angaben auf dem Lieferschein mit der Bestellung, überprüfe die Vollständigkeit der Lieferung und halte Abweichungen fest. (K3)

C1.7 Ich kontrolliere die Güter, Tauschgeräte und Verpackungen visuell auf Schäden und überprüfe die Einhaltung der Transportbedingungen (Schutz, Sicherung, Kühlkette) (K3)

C1.8 Ich überprüfe bei Lieferungen aus dem Ausland, ob die Zollformalitäten erledigt sind. (K3)

C2.3 Ich führe die Globalidentifikation der angenommenen Güter durch (Anzahl Transporteinheiten, Beschädigungen, Tauschgerätekontrolle). (K3)

49

Praxis Auftrag: Warenannahme / Globalidentifikation

Ausgangslage/Arbeitssituation

Du hast von deiner/deinem Ausbildnerin/Ausbildner den Auftrag erhalten, eine geplante Warenanahme vorzubereiten und die Globalidentifikation durchzuführen.

Du planst insbesondere die Ausführung des Auftrags und organisierst dir die notwendigen Ressourcen. Während der Ausführung des Auftrags achtest du darauf, die Vorgaben zu deiner persönlichen und betrieblichen Sicherheit ein-zuhalten. Schliesslich dokumentierst du den Prozess und hältst Abweichungen fest.

Teilaufgaben

Dokumentiere jeweils die Teilaufgaben im vorgesehenen Feld (z.B: mit Fotos, Zeichnungen, mit kurzen Texten etc.).

50

Praxis Auftrag: erfüllt / teilweise erfüllt / nicht erfüllt

Teilaufgabe 1:
Organisiere für die angekündigte Warenannahme alle notwendigen Vorbereitungen. Setzte diese um und dokumentiere alle Massnahmen hier.

Teilaufgabe 2:
Die Anlieferung kann auch ausserhalb der Öffnungszeiten erfolgen. Dokumentiere alle Massnahmen, welche den Zutritt für befugte ermöglicht und unbefugten nicht. Besprich deine Notizen mit deiner/m Ausbildnerin/Ausbildner und ergänze wenn notwendig.

Teilaufgabe 3:
Führe die Globalidentifikation aus, sobald die Güter eingetroffen sind. Notiere die einzelnen Tätigkeiten, welche du ausführst.

Teilaufgabe 4:
Abweichungen im Logistikprozess sind nichts Aussergewöhnliches. Zähle mögliche Abweichungen auf und dokumentiere welche Massnahmen du ergreifst.

51

Beispiel Praxis Auftrag: Warenannahme / Globalidentifikation

Handlungskompetenzen:

Reflexion

Halte Deine wichtigsten Erkenntnisse aus der Umsetzung des Praxisauftrags fest. Z.B. Was ist mir bei den einzelnen Teilaufgaben gelungen, was ist mir weniger gut gelungen? Was mache ich nächstes Mal anders?

Welche Inhalte aus der Berufsfachschule und/oder dem üK haben mir beim Ausführen des Praxisauftrags geholfen?

Rückmeldung Berufsbildner/in, Praxisbildner/in

Datum/Unterschrift Lernende/Lernender
Datum/Unterschrift Berufsbildner/in Praxisbildner/in

52

Themen BiVo 24 und Lernortkoordination (LOK)

- Allgemeine Information
- Überbetriebliche Kurse
- Berufsfachschulen
- Qualifikationsverfahren ab 2026 für EBA und 2027 für EFZ
- Betriebliche Ausbildung
- **IAK: Informations- und Ausbildungskonzept**
- Entersite AG: Pilotkurs und Einführung 2024

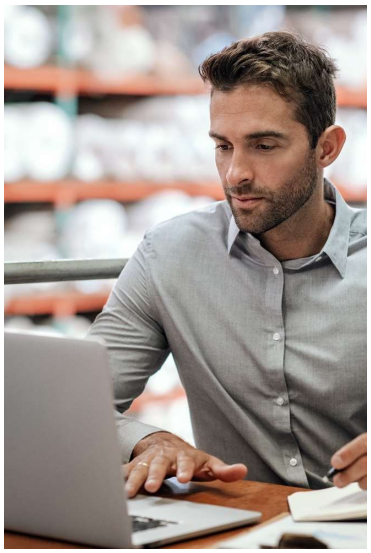

53

IAK: Informations- und Ausbildungskonzept

Diverse Berufsschulen führen in Zusammenarbeit mit den Kantonen und der OdA Infoveranstaltungen durch.

Informations-veranstaltungen der OdA:

	TN	Datum	Zeit
Brig, Berufsschule Oberwallis	Berufsbildner/innen	Montag, 13. November 2023	17.00 - 18.15
Aarau, Berufsschule	Berufsbildner/innen	Freitag, 17. November 2023	16.00 - 17.30
ASFL SVBL, online	Lehrpersonen BfS	Samstag, 18. November 2023	09.00 - 10.30
Olten, Login	Lehrpersonen BfS üK Ausbildnerinnen	Donnerstag, 30. November 2023	15.30 - 17.00
Olten, Berufsschule	Berufsbildner/innen	**Mittwoch, 17. April 2024**	18.00 - 19.00
Arbon, Berufsschule	Berufsbildner/innen	Donnerstag, 7. März 2024	19.00 - 20.30
Marly, ASFL SVBL Kanton FR	Berufsbildner/innen	Dienstag, 12. März 2024	17.00 - 19.00
Delémont, Berufsschule, Kantone BE/JU/NE	Berufsbildner/innen	Donnerstag, 14. März 2024	17.00 - 19.00
Pfäffikon, Berufsschule BBZ Rapperswil	Berufsbildner/innen	Mittwoch, 20. März 2024	16.00 - 18.00
EnterSite Ausbildungstag, Rapperswil	Lehrpersonen BfS	Samstag, 23. März 2024	09.00 - 15.30
Sion, Berufsschule, Kanton VS	Berufsbildner/innen	Dienstag, 26. März 2024	17.00 - 19.00
Genf, Berufsschule, Kanton GE	Berufsbildner/innen	Donnerstag, 28. März 2024	17.00 - 19.00
Chavornay, ASFL SVBL, Kanton VD	Berufsbildner/innen	Dienstag, 9. April 2024	17.00 - 19.00
Bellinzona, Berufsschule	Berufsbildner/innen	Mittwoch, 10. April 2024	ganzer Tag
ASFL SVBL, online oder vor Ort in den Zentren	Berufsbildner/innen	Donnerstag, 18. April 2024	ganzer Tag
EnterSite Ausbildungstag, Gunzgen	Lehrpersonen BfS	Samstag, 4. Mai 2024	09.00 - 15.30
EnterSite Ausbildungstag, Marly	Lehrpersonen BfS	Samstag, 22. Juni 2024	09.00 - 15.30

BZLT 13.3.24

54

Themen BiVo 24 und Lernortkoordination (LOK)

- Allgemeine Information
- Überbetriebliche Kurse
- Berufsfachschulen
- Qualifikationsverfahren ab 2026 für EBA und 2027 für EFZ
- Betriebliche Ausbildung
- IAK: Informations- und Ausbildungskonzept
- **Entersite AG: Pilotkurs und Einführung 2024**

55

Schweizweit einheitliches Angebot

- Inhalte kompatibel mit BiVo und Bipla
- Chancengleichheit QV mit oder ohne EnterSite AG
- Lernortkooperation
- Durchlässigkeit EBA und EFZ eingehalten
- Modern ((digital und inhaltlich) = 4K, SAMR, AVIVA, ClassTime usw.)
- Stufengerecht
- LP21-orientiert
- Ein Angebot von und für Lehrpersonen
- Für alle zugänglich (technische Voraussetzung)
  - 1. OneNote
  - 2. virtuell (2024)
  - 3. Filestruktur mit (interaktiven) PDF und WORD
  - 4. Druck Handbuch
- Für alle zugänglich (Landessprachen Deutsch, Französisch und Italienisch ab 2025)

56

SWISS LOGISTICS — by ASFL SVBL —

ENTER SITE

LOGISTICS BY ASFL SVBL

André Hodler – BFS Lyss

Gerber Martin – IDM Thun

Kobas Daniel – bz Arbon

Nufer Armin – BWZ Obwalden

Mollard Sarah – Bulle

Conte Paola – Ticino

Ilg Markus – GIB Olten

Holzer Rebecca - Extern

57

SWISS LOGISTICS — by ASFL SVBL —

Logistics moves the world – move with us!

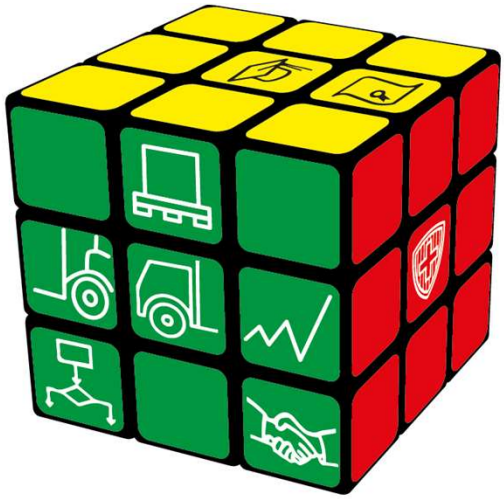

SWISS LOGISTICS

— by ASFL SVBL —

58